

2ème Mondial Féminin de Pêche au Coup

Availles-Limouzine (Vienne) les 26 et 27 Août 1995

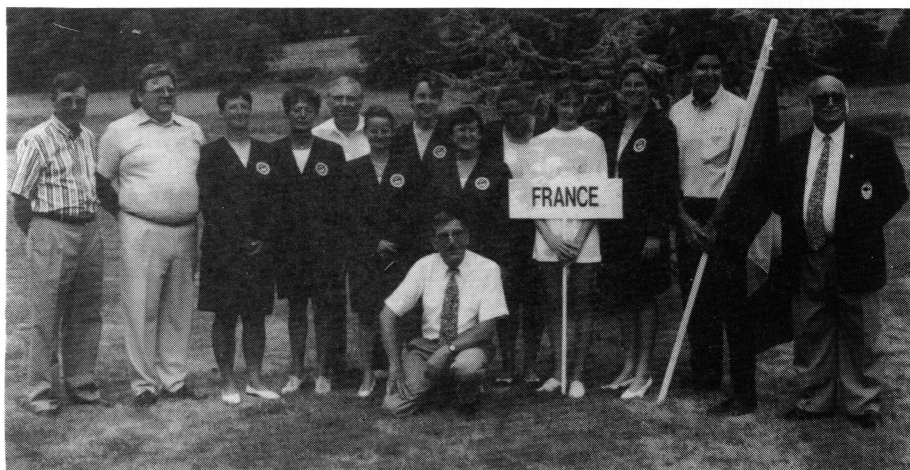

La délégation Française

Parfaitement organisé par nos amis Jacques ZANONI, Président du CSD 86 et du C.R. Poitou-Charentes et Rémy DESCHAMPS, Président de la "Carpe Avallaise" ce championnat restera dans nos mémoires.

L'équipe de France était confiante et bien entraînée et toutes les nations la plaçaient favorite au départ.

En effet les françaises n'ont laissée aucune chance aux autres nations en emportant la victoire par équipe et une médaille d'or et une d'argent. en individuel.

Beaucoup de spectateurs sur les bords de la Vienne pour assister à cette manifestation halieutique. Nous avons eu

la visite de Monsieur MONORY, Président du sénat et de Monsieur RAFFARIN ministre des P.M.E et P.M.I qui déclare avoir été impressionné par le spectacle qui lui était présenté.

Un gros travail d'organisation cette année à Availles-Limouzine; le championnat d'Europe de Pêche au Coup au mois de mai et le Mondial Féminin au mois de septembre. C'est pour cette raison que nous ne remercierons jamais assez les organisateurs Jacques ZANONI et Rémy DESCHAMPS et leurs équipes pour le dévouement l'efficacité et la bonne humeur dont ils font preuve.

Nous exprimons notre reconnaissance à nos sponsors en particulier les membres du Club France «Browning, Garbolino,

Rameau, Sensas, V.M.C»

Nous remercions également tous ceux qui ont participé et aidé d'une manière ou d'une autre au déroulement de cette manifestation à savoir: la Fédération des AAPPMA de la Vienne, le Conseil Régional Poitou-Charentes, le Conseil Général de la Vienne, la Municipalité d'Availles-Limouzine, la direction Départementale et Régionale de la jeunesse et des sports, la Caisse Régionale du Crédit Agricole de la Vienne, les Assurances du GAM, le Syndicat intercommunal de la Régie d'Electricité de Mauprevoir, Radio Forum, le Centre Presse, la Nouvelle République, France Télécom, la SA Nault (Boulangier-Pâtisier), les Ets. Chaumet SA



Dominique MISSERI

(Fournitures de Bureau), l'entreprise Demontoux (Travaux publics), les Ets. Moreau (décorateur à Poitiers).

Nous manifestons notre gratitude à Monsieur le Président de la République, qui voulut manifester son intérêt à ce championnat, en offrant un vase de Sèvres.

Les appâts vivants étaient livrés pour les entraînements et pour le championnat par MONNERIE-PÊCHE.

La lecture du palmarès fut assurée par Jackie DUPUIS



Sophie PERRY

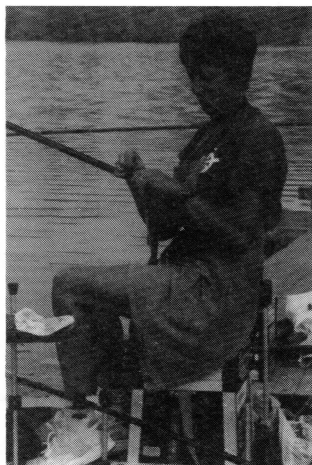

Denise PERIGOIS



Annick HERVE

secrétaire général de la FFPC et de la FIPS ed. en présence de Monsieur Fortuné JAGUELIN, Président de la FIPS ed et de la FFPC, Monsieur BRUNET, Maire d'Availles-Limouzine, Monsieur COURAUD, Président de la Fédération des AAPPMA de la Vienne, Monsieur DESCHAMPS, Président de la "Carpe Avallaise" et de Monsieur ZANONI, Président du CSD 86.

Après les discours traditionnels par toutes les personnalités présentes, ce fut la distribution des médailles, coupes et cadeaux offert à toutes les concurrentes. C'est à Monsieur JAGUELIN, Président de la FIPS ed de clore ce 2ème Championnat du Monde "Féminin".

OR et ARGENT pour la FRANCE

16 nations participaient à ce championnat : Afrique du Sud, Allemagne, Angleterre, Bulgarie, Croatie, France, Hongrie, Italie, Luxembourg, Namibie, Portugal,

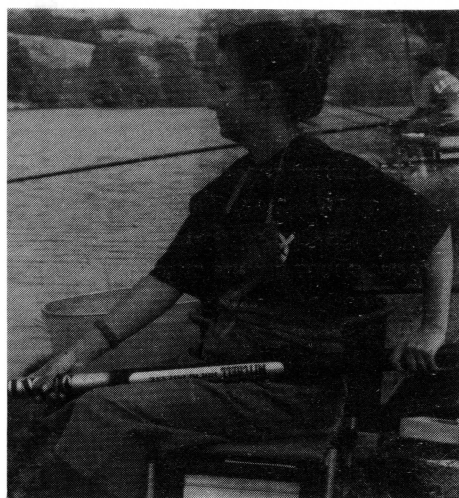

Chantal JORIS

République Tchèque, Roumanie, Slovanie, Suisse.

Notre équipe était composée de :

HERVE Annick
HAWRYHUK Isabelle
PERRY Sophie
JORIS Chantal
MISSERI Dominique
PERIGOIS Denise
REBOULET Josette (capitaine)

1ère MANCHE:

Secteur A : C'est Chantal JORIS qui représentait la France dans ce secteur. Pas une très bonne place pour Chantal, mais c'est elle qui va le mieux débiter en prenant quelques brèmes. Hélas elle se fera remonter dans la 3ème heure par la

Polonaise et la Tchèque et terminera 3ème.

Secteur B : Dominique MISSERI sur une place très difficile va bien débiter la 1^o heure sera même assez régulière. Les heures suivantes, elle sera obligée de changer souvent de pêche pour rechercher le poisson. C'était difficile de faire mieux à cette place. Elle termine 4ème sans avoir démerité.

Secteur C : Annick HERVE sans trop se poser de question, va pêcher avec une



Isabelle HAWRYHUK

ligne de 1,5 g, puis plus léger en variant les esches et en rappelant à toutes les descentes. En fin de manche, elle gagne le secteur avec une belle série de poissons. Elle domine l'anglaise de 1410 points.

Secteur D : Sophie PERRY, une très bonne technicienne, beaucoup de précision dans le rappel, mais un peu stressée, elle a eu du mal à prendre le rythme. Secteur très difficile, c'est en rappelant avec beaucoup de fouillis qu'elle remonte et gagne le secteur.

Secteur E : Isabelle HAWRYHUK héritait d'une très bonne place. Pourtant elle eut beaucoup de mal dans la 1^o heure, peu de touches quelques chats. La prise d'un barbeau de 700 g; lui fit du bien. Après la pêche fut plus normale et elle termine avec 75 poissons et la 1ère place du secteur.

1er JOUR :

JORIS	3 pts.
MISSERI	4 pts.
HERVE	1 pts.
PERRY	1 pts.
HAWRYHUK	1 pts.
Total	10 pts

2ème MANCHE :

Secteur A : Chantal JORIS comme la veille débiterà très bien avec 20 poissons dans la première heure. Dans la 2ème et 3ème heure la pêche est plus difficile et elle termine 2ème derrière l'italienne.

Secteur B : Sophie PERRY au n° 8 est très concentrée. Du début à la fin elle dominera le secteur. Elle prend 42 poissons, en majorité des plaquettes. Elle gagne le secteur devant l'anglaise. Une belle médaille d'argent pour Sophie, pour une première c'est très bien.

Secteur C : Isabelle HAWRYHUK au n° 9 a eu bien des misères; impossible de passer à 13 m., elle a du refaire un coup plus près avec ce qui lui restait. Elle termine avec 45 poissons et prend la 4ème place.

Secteur D : Annick HERVE au n° 16; c'est avec un amorçage lourd d'une quinzaine de boules et rappel soutenu, que les brèmes se sont succédées du début à la fin de la manche. Suspense jusqu'à la fin, parce que la portugaise avait réalisé une belle pêche. Annick était angoissée étant la dernière à être pesée, mais la balance annonçait 60 g. de mieux pour la 1ère Française Championne du Monde.

Secteur E : C'est Denise PERIGOIS qui remplaçait Dominique MISSERI pour la 2ème manche de ce championnat. A la première heure avec 18 poissons, Denise était devant la concurrente anglaise. Après quelques difficultés elle touchera quelques beaux poissons et terminera à la 2ème place derrière la Tchèque.

2ème JOUR

JORIS	2 pts.
PERRY	1 pts.
HAWRYHUK	4 pts.
HERVE	1 pts.
PERIGOIS	2 pts.
Total	10 pts.

La FRANCE est Championne du Monde par équipe avec 20 points devant l'ANGLETERRE 40 points et la POLOGNE 49 points.

Une belle médaille d'OR pour Annick HERVE et une d'ARGENT pour Sophie PERRY.

On ne peut que féliciter une équipe de cette valeur et souhaiter à toutes ces dames beaucoup d'autres victoires.

G.P.

Classement des Equipes

Clf	Nations	1° Manche	2° Manche	Total
1	FRANCE	29540 / 10	33570 / 10	63110 / 20
2	ANGLETERRE	23300 / 16	27060 / 24	50360 / 40
3	POLOGNE	20420 / 26	27630 / 23	48050 / 49
4	LUXEMBOURG	12560 / 33,5	24330 / 28	36890 / 61,5
5	ITALIE	16520 / 34	23650 / 29	40170 / 63
6	PORTUGAL	11715 / 34	25020 / 29	36735 / 63
7	ALLEMAGNE	11000 / 34	19630 / 35	30630 / 69
8	REP. TCHEQUE	15850 / 35	19550 / 40	35400 / 75
9	SLOVENIE	9120 / 45,5	20890 / 35	30010 / 80,5
10	HONGRIE	9975 / 45	20300 / 37	30275 / 82
11	CROATIE	12105 / 35	15060 / 51	27165 / 86
12	SUISSE	7430 / 52	10000 / 58	17430 / 110
13	ROUMANIE	6330 / 56	9970 / 61	16300 / 117
14	BULGARIE	2020 / 75,5	4210 / 71	6230 / 143,5
15	AFRIQUE DU SUD	2230 / 74	6340 / 70	8570 / 144
16	NAMIBIE	470 / 77,5	2350 / 79	2820 / 156,5



Les 2 premières de l'individuel : A. Hervé et S. Perry

Classement Individuel

Clf.	Noms	Nations	1° Manche	2° Manche	Total
1	Annick HERVE	FRANCE	7590 / 1	8460 / 1	16050 / 2
2	Sophie PERRY	FRANCE	3780 / 1	7360 / 1	11140 / 2
3	Simona POLLASTRI	ITALIE	6360 / 2	7870 / 1	14230 / 3
4	Wendy TYTHGOE	ANGLETERRE	6360 / 1	6600 / 2	12960 / 3
5	Eva BYSTYDZIENSKA	POLOGNE	10140 / 1	7420 / 3	17560 / 4
6	Jana SOKOLOVA	REP. TCHEQUE	3700 / 3	7700 / 1	11400 / 4
7	Chantal JORIS	FRANCE	7020 / 3	7670 / 2	14690 / 5
8	Isabelle HAXRYHUCK	FRANCE	7940 / 1	3980 / 4	11920 / 5
9	Pam MASON	ANGLETERRE	6050 / 4	5610 / 3	11660 / 7
10	Romy SCHMIT	LUXEMBOURG	4410 / 3	5430 / 4	9840 / 7
74	Denise PERIGOIS	FRANCE	-	6100 / 2	6100 / 2
76	Dominique MISSERI	FRANCE	3210 / 4	-	3210 / 4